

bebaubarer Grundstücksbereich	SIXT	Schilder
Grundstücksanteil: 948 m ²	Grundstücksanteil: 1.835 m ² BGF 9 x 12,505 m = 112,545 m ² 24 PKW Stellplätze 15 LKW (7,5t) Stellplätze	Grundstücksanteil: 100 m ²
		Summe
	Summe: 39 Stellplätze	Grundstücksgröße (gesamt): 2.883 m ²

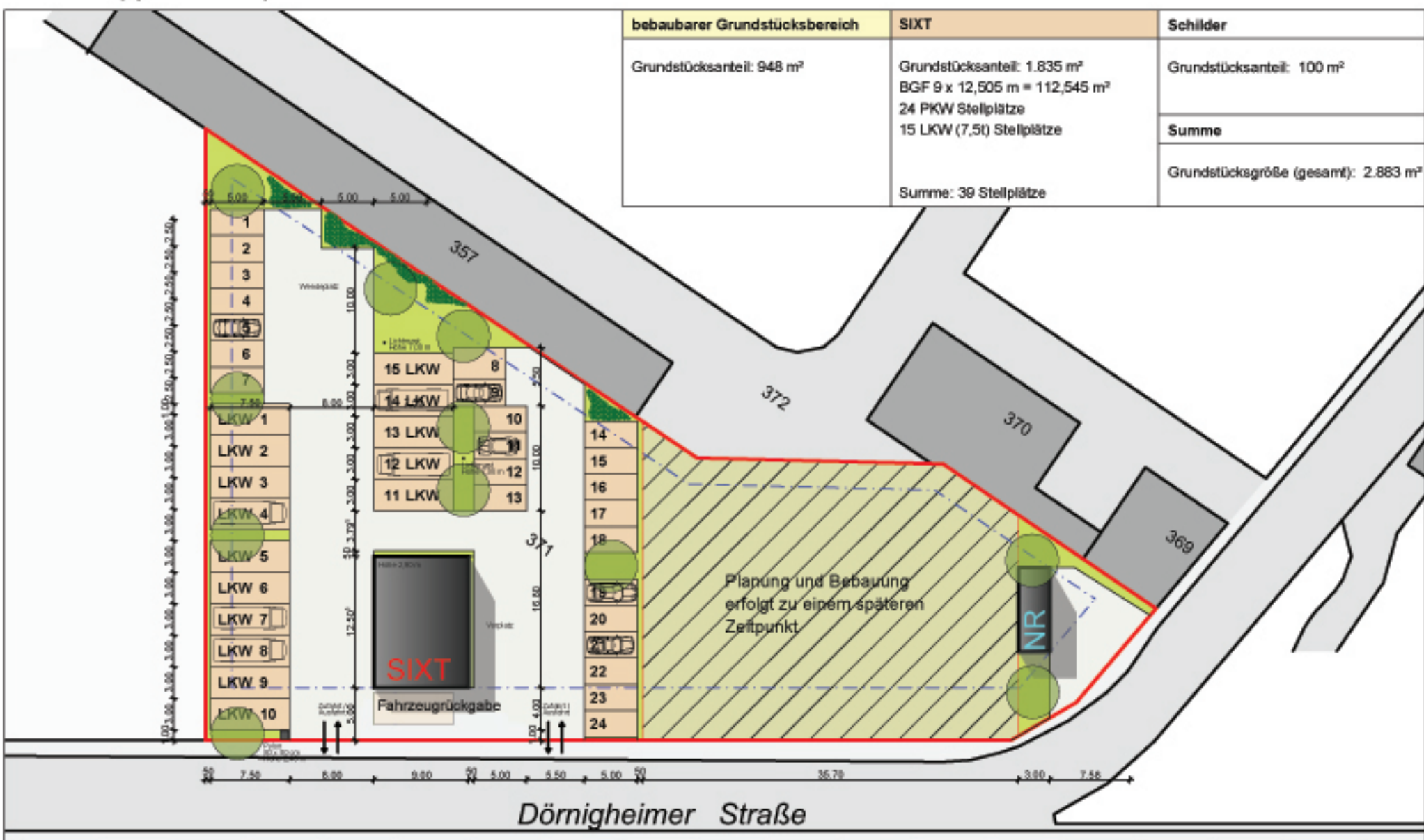

L 3268

Konzeptstudie zur Grundstücksentwicklung
 Dörnigheimer Straße 4 - 63452 Hanau
 Gemarkung Hanau, Flur 65, Flurstück 371
 Bauherr: Klaus Anspach

Nutzergemeinschaft

- SIXT
- Nr. Schilderdienst
- noch unbebauter Grundstücksbereich

Freiflächenplan Variante 8-2
 Maßstab: 1:500
 Format: A4
 Stand: 08.06.2010



IHT GmbH Architekten & Ingenieure
 Kurlandstr. 14-16, 63452 Hanau
 www.ihthaus.de

- Sanierungskonzepte
- Projektentwicklung
- Bauleitung
- Planung
- Statik

Telefon: 0611 71101-0
 Fax: 0611 71101-1



SMT

SMT

AUTOGASZET

Fahrschule
Stefan
Beutler

MKK NH 57

beutler.de



SIXT
rent a car

SIXT
rent a car

SIXT
rent a car

SIXT
rent a car

SIXT

SIXT
rent a car

SIXT

SIXT









SIXT
RENT A CAR

SIXT
RENT A CAR

SIXT
RENT A CAR